

NIEUWBOUWPROJECT



G-FIT

SPORTEN MET EEN BEPERKING

EEN SAMENWERKING TUSSEN
TURNKRING VLAMERTINGE & WESTHOEK TURNCENTRUM





KORTE INHOUD

Ontstaan

Eigen turnzaal in eigen beheer
Turnen voor kinderen met een beperking
Nieuw project: G-fit

Waarom kloppen we bij u aan?

Hoe kunt u onze club steunen?

Welke voordelen biedt dit voor u?

*Foto's: Turnkring Vlamertinge vzw
Afbeeldingen nieuwbouw: architectenbureau AAVO
Tekst: Turnkring Vlamertinge vzw
Ontwerp: Naessens Lore*

HISTORIEK VAN TURNKR



TURNKRING VLAMERTINGE & WESTHOEK TURNCENTRUM

ONTSTAAN

Turnkring Vlamertinge vzw en Westhoek Turncentrum vzw zijn 2 onafhankelijke turnclubs in Vlamertinge die zeer nauw samenwerken.

Turnkring Vlamertinge werd in 1986 opgericht als bijafdeling van de Ieperse Turnclub.

In 1989 werd de samenwerking met Ieper verbroken en sluit Turnkring Vlamertinge vzw zich als zelfstandige club aan bij De Vlaamse Turnliga (lid van de Belgische turnbond), de huidige Gymnastiekfederatie Vlaanderen (Gymfed).

Vanaf toen kreeg de club meer en meer bekendheid en het ledenaantal schoot pijlsnel de hoogte in. »

Croepsfoto competitie tijdens jaarlijkse kerststage, 2018



In 1990 kon er al aangetreden worden in de Belgische competitie en al gauw werden er positieve resultaten geboekt. Heel wat kampioenen passeerden ondertussen de revue en met tal van gymnasten scoorden we zelfs internationaal op EK's, WK's en World Cups. Denk hierbij maar aan Isabelle Nollet, Lies Deramoudt, Bram Louwije, Ellen Rabaut, Melanie Merveillie, Yari Delaye en Astrid Lannoy.

Bram Louwije is op vandaag nog altijd onze internationale trots. Bram, die ondertussen de Nederlandse nationaliteit aannam, traint nu in Nederland, maar blijft zijn thuisclub Turnkring Vlamertinge vzw nog altijd trouw. Zijn hele palmares (nationaal, internationaal, EK, WK en Olympisch) hier opsommen, zou ons te ver leiden. »



 **SPIETH**

Onder: Westhoek Turncentrum gevel · Rechts: Westhoek Turncentrum turnzaal



Om een oplossing te kunnen bieden voor het groeiend aantal leden, moest uitgekeken worden naar een grotere turnzaal.

In 2005 werd beslist om een tweede vzw op te richten, Westhoek Turncentrum vzw. Onder deze nieuwe turnclub werd een eigen turninfrastructuur gebouwd. Door de samenwerking met lokale aannemers, maar vooral door de enorme inzet van heel wat vrijwilligers, jong en oud, was het mogelijk om als club zelf deze zaal te bouwen.

De financiële steun via subsidiëring van het Vlaams Gewest en van de Provincie West-Vlaanderen gaf ons een duwtje in de rug en zorgde mede voor het welslagen van dit project.

EIGEN TURNZAAL IN EIGEN BEHEER

Op 1 september 2006 werd het gloednieuwe Westhoek Turncentrum plechtig geopend.

Met investeringen van ongeveer € 850.000 voor het gebouw en ongeveer € 350.000 voor de turntoestellen en -materialen, behoort dit centrum vandaag nog altijd tot de Belgische topturnhallen. We zijn dan ook fier te mogen meedelen dat 13 jaar na de opening van dit turncentrum de totale investering volledig werd afbetaald. »



Niet onbelangrijk is dat Westhoek Turncentrum één van de weinige turnzalen in eigen beheer van een groep vrijwilligers is.

Westhoek Turncentrum vzw staat niet alleen zelf in voor de financiering en het onderhoud van het gebouw en de turntoestellen, maar daarnaast ook voor de maandelijkse hoge vaste energiekosten.

Westhoek Turncentrum vzw en Turnkring Vlamertinge vzw zijn toegankelijk voor alle gymnasten, van peuter tot senior, zowel recreant (met of zonder beperking) als competitiegymnast tot zelfs topsporter.

Daar waar Westhoek Turncentrum vzw zich vooral toelegt op het recreatieve turnen, focust Turnkring Vlamertinge vzw zich aanvankelijk op competitieturnen en in een later stadium ook op G-Gym (zie verder).

De nadruk ligt bij beide clubs op turnen als groepsgebeuren, met aandacht voor de persoonlijke ontwikkeling van elk individu.



TURNEN VOOR KINDEREN MET EEN BEPERKING

Turnen voor kinderen met een beperking.

Met de opening van de nieuwe turnzaal, zijn we gestart met de afdeling 'turnen voor kinderen met een beperking', nu G-Gym genoemd. Door een gedifferentieerde, kwaliteitsvolle aanpak geven wij hier als waarden wederzijds respect en het gevoel van samenhang mee.

Kleuters, kinderen uit de lagere en de middelbare school en jongeren met een motorische, verstandelijke of een psychische beperking die graag willen turnen kunnen wekelijks bij ons terecht.

G-Gym is goed voor zowel de motorische als de sociale ontwikkeling. Onder begeleiding van gemotiveerde gediplomeerde lesgevers kunnen ze bewegen in een veilige en aantrekkelijke gymzaal.

De lessen worden in kleine groepjes gegeven en de oefeningen zijn aangepast aan het niveau, de leeftijd en de capaciteiten van elk kind. Bij de G-gym ligt de nadruk op de evolutie en de sportbeleving van elke afzonderlijke gymnast

We trachten om de gymnasten optimaal te laten sporten, waarbij ontspanning en plezier niet uit het oog verloren worden.

Trainers en hulptrainers scholen zich jaarlijks bij voor deze specifieke doelgroep.

In het beginjaar zijn we gestart met 6 leden. Afgelopen seizoen telden we al 25 enthousiaste G-Gymers die wekelijks een uurtje op hun niveau kwamen turnen. »

Links: groepsfoto turnen voor kinderen met een beperking 2018

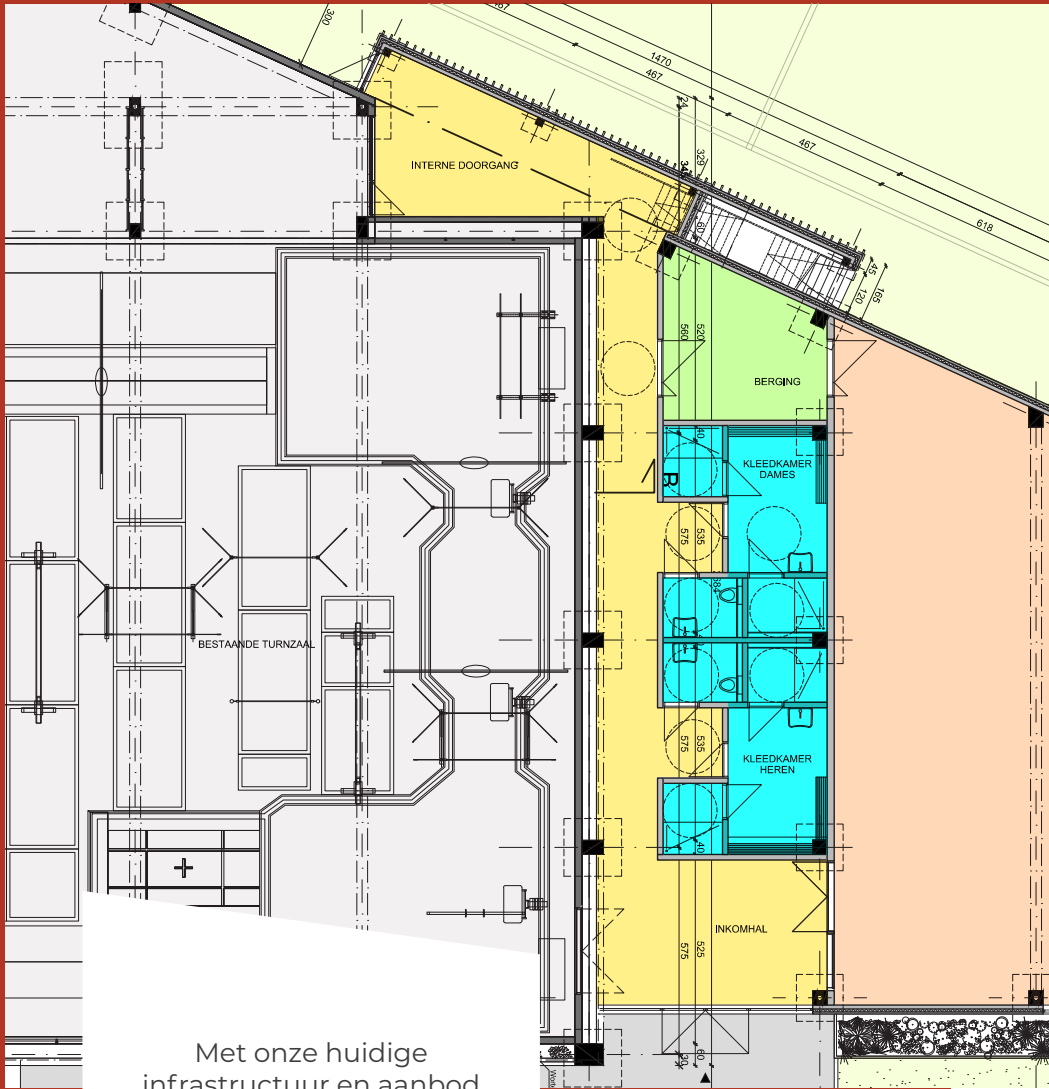

Met onze huidige infrastructuur en aanbod hebben we echter nog niet alle doelgroepen die we voor ogen houden kunnen bereiken. Denken we bijv. aan de niet onbelangrijke groep “rollers” of de personen met een rolstoel.

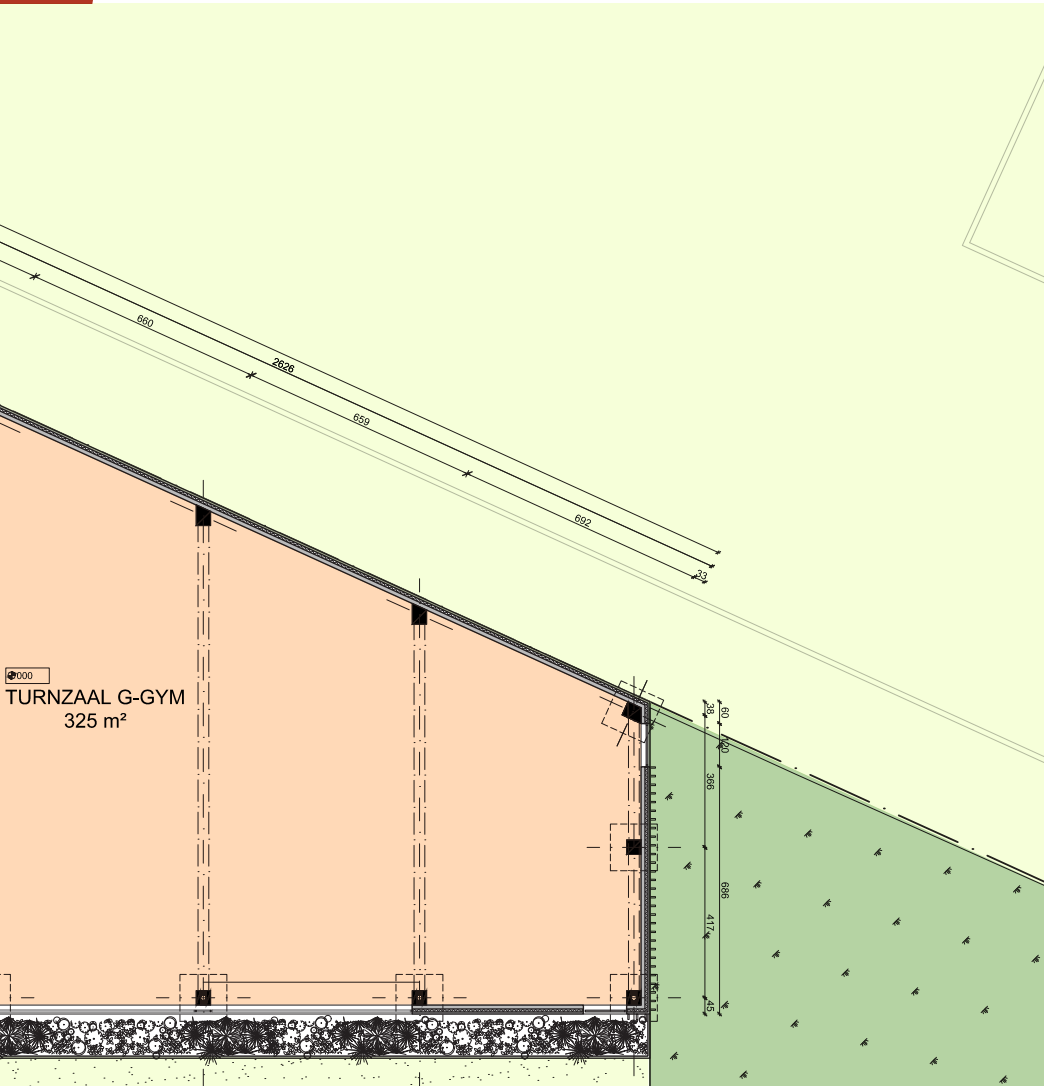

Plan nieuwbouwproject

NIEUW PROJECT: G-FIT

Na een grondige interne studie werd besloten om onze infrastructuur uit te breiden. Het plan is om aanpalend aan de bestaande turnzaal een nieuwe zaal te bouwen.

Naast de bestaande G-gym voor kinderen en jongeren in onze huidige zaal, willen we in een nieuwe aangepaste infrastructuur sporten aanbieden aan (jong)volwassenen met een fysieke of psychische beperking. •

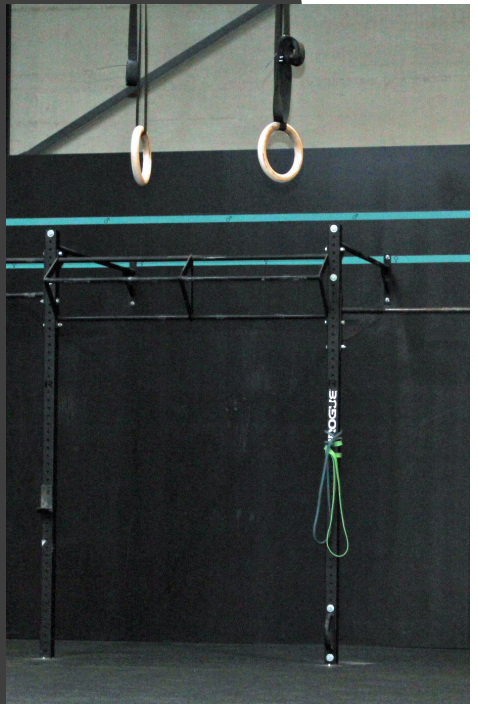

WAAROM KLOPPEN WE BIJ U AAN?

Westhoek Turncentrum vzw en Turnkring Vlamertinge vzw zijn 2 turnverenigingen in uw buurt.

Turnkring Vlamertinge vzw bestaat ondertussen al 30 jaar, terwijl Westhoek Turncentrum vzw 13 jaar geleden boven de doopvont gehouden werd.

De realisatie van de nieuwe infrastructuur wordt de volgende uitdaging voor de bestuursleden en het sterk vrijwilligersteam van beide clubs.

We hopen u hierbij als onze partner te kunnen beschouwen om onze droom en deze van de sportieve rollers waar te maken. •

Links: enkele impressies van de materialen die moeten aangekocht worden en 3D-renderingen nieuwbouwproject

HOE KUNT U ONZE CLUB STEUNEN?

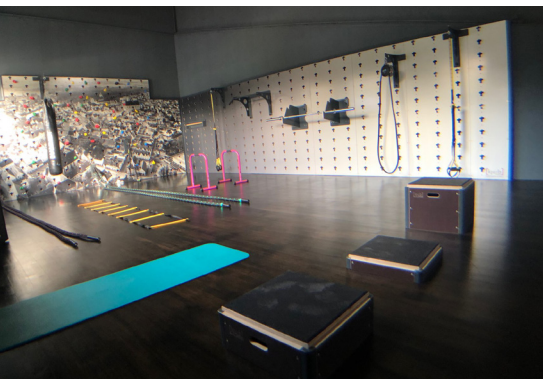

Het kostenplaatje van de afgewerkte nieuwe zaal wordt geschat op meer dan € 400.000, dit evenwel nog zonder de nodige toestellen en materiaal. Deze kost zal oplopen tot nog eens meer dan € 100.000.

Door een financiële schenking aan de club (éénmalig of gespreid over verschillende periodes) kunt u ons helpen om dit alles haalbaar te maken.



*enkele impressies van de materialen die moeten aangekocht worden
en 3D-renderingen nieuwbouwproject*



Uw schenking zal in de eerste plaats besteed worden aan de nodige toestellen en materialen voor deze specifieke doelgroep.

Voor de financiering van het gebouw rekenen we vooral op privé-investeerders en leningen.

Daarnaast moeten beide clubs ook verder zelf instaan voor de hoge maandelijkse kosten van onderhoud, verwarming, water en elektriciteit.

Kortom, we kunnen uw financiële steun goed gebruiken. ●



Interesse of vragen?
Contacteer ons via
ludwig.lemahieu@telenet.be



WELKE VOORDELEN BIEDT DIT VOOR U?

- ✓ Een bord met uw gegevens en logo zal aan één van de muren in de nieuwe turnzaal pronken. De grootte hiervan is afhankelijk van het bedrag van uw financiële steun.
- ✓ Na onderling overleg staan wij in voor het aanmaken van dit bord.
- ✓ U vergroot en verbetert de bekendheid en het imago van uw organisatie.
- ✓ Indien gewenst zorgen we op onze website voor een link naar de website van uw organisatie.
- ✓ U ontvangt een factuur van het gestorte bedrag zodat u deze eventueel kan verwerken in de boekhouding van uw organisatie.
- ✓ Andere manieren om uw organisatie via onze activiteiten te promoten zijn altijd bespreekbaar.

Interesse of vragen?

Contacteer ons via

ludwig.lemahieu@telenet.be

Verantwoordelijke uitgever:
Westhoek Turncentrum vzw
Veurnseweg 67 · 8900 Brielen

Turnkring Vlamertinge vzw
Lotzstraat 12A, 8904 Zuidschote
info@turnkringvlamertinge.be
www.turnkringvlamertinge.be
Rekeningnr.: BE50 7509 4993 6118

Westhoek Turncentrum vzw
Veurnseweg 67 · 8900 Brielen
info@westhoekturncentrum.be
www.westhoekturncentrum.be
Rekeningnr.: BE79 0016 9022 8333
BTW BE 0873 440 557

